

REFERAT DE APROBARE

la proiectul de hotărâre privind: "Aprobarea modificării Organigramei și a Statului de Funcții ale "SC Spitalul Orasenesc SRL Videle."

Având în vedere:

- Faptul că „SC Spitalul Orasenesc SRL Videle,, este o unitate sanitară, cu personalitate juridică, al cărui unic acționar este Consiliul Local al orașului Videle, cu capital integral de stat, fiind organizat în conformitate cu prevederile Legii nr. 95/2006, privind reforma în domeniul sănătății, cu modificările și completările ulterioare;
- Prevederile Ordinului nr.1224 /2010 privind aprobarea normativelor de personal pentru asistența medicală spitalicească, precum și pentru modificarea și completarea OMSnr.1778 /2006 privind aprobarea criteriilor pentru clasificarea pe categorii ale unităților sanitare;
- Prevederile Ordinului nr.1470 /2011, pentru aprobarea criteriilor privind angajarea și promovarea în funcții, grade și trepte profesionale a personalului contractual din unitățile sanitare publice din sectorul sanitar.
- Nota de fundamentare nr. 4967 din 25.03.2024, a "SC Spitalul Orasenesc SRL Videle";
- Prevederile Legii nr. 95/2006, privind reforma în domeniul sănătății, actualizată;
- Prevederile OUG nr. 109/2011, privind guvernanta corporativă a întreprinderilor publice;

Față de cele de mai sus, propun aprobarea în plenul ședinței extraordinare de îndată a Consiliului Local al orașului Videle ce va avea loc în data de 18.04.2024 proiectul de hotărâre prezentat în anexa.

PRIMAR,
Bădănoiu Nicolae

ROMANIA
JUDETUL TELEORMAN
CONSILIUL LOCAL AL ORASULUI VIDELE

PROIECT

HOTARARE

Privind: "Aprobarea modificarii Organigramei si a Statului de Functii ale "SC Spitalul Orasenesc SRL Videle."

CONSILIUL LOCAL AL ORASULUI VIDELE, JUDETUL TELEORMAN
INTRUNIT IN ȘEDINȚĂ EXTRAORDINARĂ DE ÎNDATA

Având în vedere:

- Referatul de aprobare al Primarului orasului Videle;
- Avizul favorabil al Comisiilor de Specialitate ale Consiliului Local al orasului Videle;
- Nota de fundamentare nr. 4967 din 25.03.2024, a "SC Spitalul Orasenesc SRL Videle";
- Prevederile Ordinului nr.1224 /2010 privind aprobarea normativelor de personal pentru asistenta medicala spitaliceasca , precum si pentru modificarea si completarea OMS nr.1778 /2006 privind aprobarea criteriilor pentru clasificarea pe categorii ale unitatilor sanitare .
- Prevederile Ordinului nr.1470 /2011 , pentru aprobarea criteriilor privind angajarea si promovarea in functii , grade si trepte profesionale a personalului contractual din unitatile sanitare publice din sectorul sanitar .
- Prevederile Legii nr. 95/2006, privind reforma in domeniul sanatatii, actualizata;
- Prevederile OUG nr.109/2011, privind guvernanta corporativa a intreprinderilor publice;
- Prevederile art. 140 alin. (1) si (3), art. 154 alin. (1), art. 196 alin. (1) lit. a), ale art. 197 alin. (1) si art.243 alin (1) lit a) si b) din OUG nr. 57/2019, privind Codul Administrativ, cu modificarile si completarile ulterioare;

In temeiul dispozitiilor art. 129 alin. (2) lit. a) din OUG nr. 57/2019 , privind Codul Administrativ, cu modificarile si completarile ulterioare.

H O T A R A S T E :

Art.1. Se aproba modificarea Organigramei si a Statului de Functii ale "SC Spitalul Orasenesc SRL Videle" conform Anexei nr. 1, parte integranta din prezenta hotarare.

Art.2. Cu data prezentei isi inceteaza aplicabilitatea orice prevedere contrara acesteia .

Art.3.Cu aducerea la îndeplinire a prezentei hotărâri se însărcineaza, Primarul orasului Videle, Directorul General al "SC Spitalul Orasenesc SRL Videle".

Art.4. Prin grija Secretarului general al orașului Videle, prezenta hotărâre va fi comunicată Instituției Prefectului Județului Teleorman pentru verificarea legalității, Primarului orasului Videle, "SC Spitalul Orasenesc SRL" Videle pentru luare la cunoștință și punere în aplicare, precum si oricarei persoane sau institutii interesate.

INITIATOR PROIECT,
PRIMAR
BĂDĂNOIU NICOLAE

AVIZAT PENTRU LEGALITATE
SECRETAR GENERAL,
IVAN CORINA NICOLETA

VIDELE
17.04.2024

PRIMĂRIA ORAȘULUI VIDELE
145300-ORAȘ VIDELE, STR.REPUBLICII, NR.2, JUD.TELEORMAN
TEL : 0247/453 017; TEL/FAX : 0247/453015
E-mail: primariavidele@yahoo.com.

Nr. 6720 / 17.12.2024

RAPORT DE SPECIALITATE

la proiectul de hotărâre privind: "Aprobarea modificării Organigramei și a Statului de Funcții ale "SC Spitalul Orasenesc SRL Videle."

Având în vedere :

- Faptul că „SC Spitalul Orasenesc SRL Videle,” este o unitate sanitară, cu personalitate juridică, al cărui unic acționar este Consiliul Local al orașului Videle, cu capital integral de stat, fiind organizat în conformitate cu prevederile Legii nr. 95/2006, privind reforma în domeniul sănătății, cu modificările și completările ulterioare;
- Prevederile Ordinului nr.1224 /2010 privind aprobarea normativelor de personal pentru asistenta medicală spitalicească, precum și pentru modificarea și completarea OMS nr.1778 /2006 privind aprobarea criteriilor pentru clasificarea pe categorii ale unităților sanitare;
- Prevederile Ordinului nr.1470 /2011, pentru aprobarea criteriilor privind angajarea și promovarea în funcții, grade și trepte profesionale a personalului contractual din unitățile sanitare publice din sectorul sanitar.
- Nota de fundamentare nr. 4967 din 25.03.2024, a "SC Spitalul Orasenesc SRL Videle";
- Prevederile Legii nr. 95/2006, privind reforma în domeniul sănătății, actualizată;
- Prevederile OUG nr. 109/2011, privind guvernanta corporativă a întreprinderilor publice;

Față de cele de mai sus, propun aprobarea în plenul ședinței extraordinare de îndată a Consiliului Local al orașului Videle ce va avea loc în data de 18.04.2024 proiectul de hotărâre prezentat în anexa.

Intocmit,



Spitalul Orasenesc SRL Videle

Str. Șoseaua Pitesti nr.54, Videle, Teleorman; Tel. 0247/453299,, Fax. 0247/453870,

Cod unic de inregistrare 25040361 Nr.RC J34/50/2009

mail: secretariat@spitalvidele.ro ; office@spitalvidele.ro ; website : www.spitalvidele.ro

Către.

Consiliul Local al orașului Videle

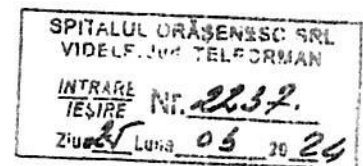
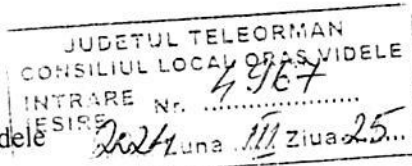

Notă de fundamentare

Privind modificarea Organigramei și a Statului de funcții ale

S.C. Spitalul Orășenesc S.R.L. Videle

În conformitate cu:

- Prevederile legii nr. 95/2006 privind Reforma în domeniul sănătății;
- Ordinul nr. 1224/2010 privind aprobarea normativelor de personal pentru asistența medicală spitalicească, precum și pentru modificarea și completarea OMS nr. 1778/2006 privind aprobarea criteriilor pentru clasificarea pe categorii ale unităților sanitare;
- Ordinul nr. 1470/2011 pentru aprobarea criteriilor privind angajarea și promovarea în funcții, grade și trepte profesionale a personalului contractual din unitățile sanitare publice din sectorul sanitar;
- Procesul verbal nr. 15/22.03.2024 al Comitetului Director al S.C. Spitalul Orasenesc S.R.L. Videle;

În vederea eficientizării activității spitalului și a rezolvării unor situații deosebite, care reclamă maximă urgență pentru asigurarea asistenței medicale de specialitate, vă rugăm să aprobați în ședința extraordinară de Consiliu Local modificarea Organigramei și a Statului de funcții ale S.C. Spitalul Orasenesc S.R.L. Videle, astfel:

1. Transformarea funcției de director economic executiv (poz. 2 din statul de funcții) în funcția de director financiar contabil
2. Transformarea funcției de muncitor calificat III - fochist (poz. 60 din statul de funcții) în funcția de muncitor calificat II - fochist, urmând a susținerii și promovării examenului de promovare.

Anexăm alăturat:

- Organigrama și Statul de funcții ale S.C. Spitalul Orasenesc S.R.L.;
- Procesul verbal al Comitetului Director al S.C. Spitalul Orasenesc S.R.L. nr. 15/22.03.2024;

- Referatul nr. 2207/22.03.2024 al Compartimentului Resurse Umane privind propunerea de promovare în grade sau trepte profesionale imediat superioare a personalului contractual ca urmare a sustinerii si promovarii examenului de promovare;

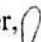

Manager, 

Dr. Virjone Victor

Director economic,

Ec. Boerășu Dorina

Compartiment R.U.S.,

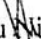
Insp. Radu Nicoleta 



S.C. Spitalul Orasenesc S.R.L. Videle

Str. Soseaua Pitesti nr.54, Videle, Teleorman; Tel. 0247/453299, Fax. 0247/453870, Cod unic de inregistrare 25040361 Nr.RC J34/50/2009, mail: secretariat@spitalvidele.ro; office@spitalvidele.ro; website: www.spitalvidele.ro

15/22.03.2024

Proces verbal - Comitet Director

Discuție pe următoarea temă :

1. Referatul nr. 2207 din 22.03.2024 întocmit de Compartimentul R.U.S. cu privire la transformarea funcției de muncitor calificat III - fochist (poz. 60 din statul de funcții) urmare a susținerii și promovării examenului de promovare în funcția de muncitor calificat II - fochist

- cererea nr. 902/07.02.2024 a dlui Cristea Silviu Daniel încadrat în funcția de muncitor calificat III - fochist în cadrul Serviciului Tehnic Administrativ, în care solicită promovarea în funcția de muncitor calificat II - fochist;

- referatul nr. 1157/14.02.2024 al dlui. Rotaru Marius de evaluare și propunere a promovării dlui Cristea Silviu Daniel;

- promovarea examenului din 14.03.2024, susținut conform art. 69 alin 2 din Hotărârea nr. 1336/2022 pentru aprobarea Regulamentului-cadru privind organizarea și dezvoltarea carierei personalului contractual din sectorul bugetar plătit din fonduri cu modificările și completările ulterioare;

- prevederile art. 31, alin.(4) din Legea nr. 153/2017 privind salarizarea personalului plătit din fonduri publice: "În situația în care nu există un post vacant, promovarea personalului plătit din fonduri publice în funcții, grade sau trepte profesionale se va face prin transformarea postului din statul de funcții în care acesta este încadrat într-unul de nivel imediat superior";

2. Transformarea funcției de director economic executiv (poz. 2 din statul de funcții) în funcția de director financiar - contabil.

Comitetul Director a analizat și stabilit transformarea funcției de muncitor calificat III - fochist (poz. 60 din statul de funcții) urmare a susținerii și promovării examenului de promovare în funcția de muncitor calificat II - fochist și a funcției de director economic executiv (poz. 2 din statul de funcții) în funcția de director financiar contabil.

Prezentul document se înaintea Consiliului de Administrație al Spitalului Orasenesc SRL Videle, pentru informare.

Manager: dr.Vîrjoghe Victor

Director medical interimar – dr.Florescu Gabriela

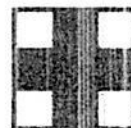
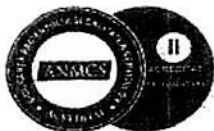

S.C. Spitalul Orasenesc S.R.L. Videle

Str. Soseaua Pitesti nr.54, Videle , Teleorman; Tel. 0247/453299, Fax. 0247/453870, Cod unic de inregistrare 25040361 Nr.RC J34/50/2009 , mail: secretariat@spitalvidele.ro ; office@spitalvidele.ro ; website : www.spitalvidele.ro

Director economic – ec.Boerășu Dorina

Jurist – Mocanu Simona

BMC – Ing.Tecuceanu Cristina

Reprezentant sindicat – as.Grecu Elena

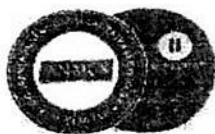

Spitalul Orasenesc SRL Videle

Str. Soseaua Pitesti nr.54, Videle, Teleorman; Tel. 0247/453499,, Fax. 0247/2453870,
Cod fiscal : 4318458 Cod unic de inregistrare 25040361 Nr.RC J34/50/2009
mail: secretariat@spitalvidele.ro ; office@spitalvidele.ro ; website : www.spitalvidele.ro

Nr.2207/22.03.2024

*Realizat în Oficiu
AR 02.03.2024*

REFERAT

privind propunerea de promovare în funcția de muncitor calificat II - fochist

Având în vedere:

- cererea nr. 902/07.02.2024 a dlui Cristea Silviu Daniel încadrat în funcția de muncitor calificat III - fochist în cadrul Serviciului Tehnic Administrativ, în care solicită promovarea în funcția de muncitor calificat II - fochist:

- referatul nr. 1157/14.02.2024 al dlui. Rotaru Marius de evaluare și propunere a promovării dlui Cristea Silviu Daniel:

- promovarea examenului din 14.03.2024, susținut conform art. 69 alin 2 din Hotărârea nr. 1336/2022 pentru aprobarea Regulamentului-cadru privind organizarea și dezvoltarea carierei personalului contractual din sectorul bugetar plătit din fonduri cu modificările și completările ulterioare:

- prevederile art. 31, alin.(4) din Legea nr. 153/2017 privind salarizarea personalului plătit din fonduri publice: " În situația în care nu există un post vacant, promovarea personalului plătit din fonduri publice în funcții, grade sau trepte profesionale se va face prin transformarea postului din statul de funcții în care acesta este încadrat într-unul de nivel imediat superior";

Propunem transformarea funcției de muncitor calificat III - fochist (poz. 60 din statul de funcții) urmare a susținerii și promovării examenului de promovare în funcția de muncitor calificat II - fochist.

22.03.2024

Compartiment R.U.S.,

Insp. Ghencea Ramona

Către Domnul Manager al S.C. SPITALUL ORĂȘENESC S.R.L. VIDELE

ORGANIGRAMA

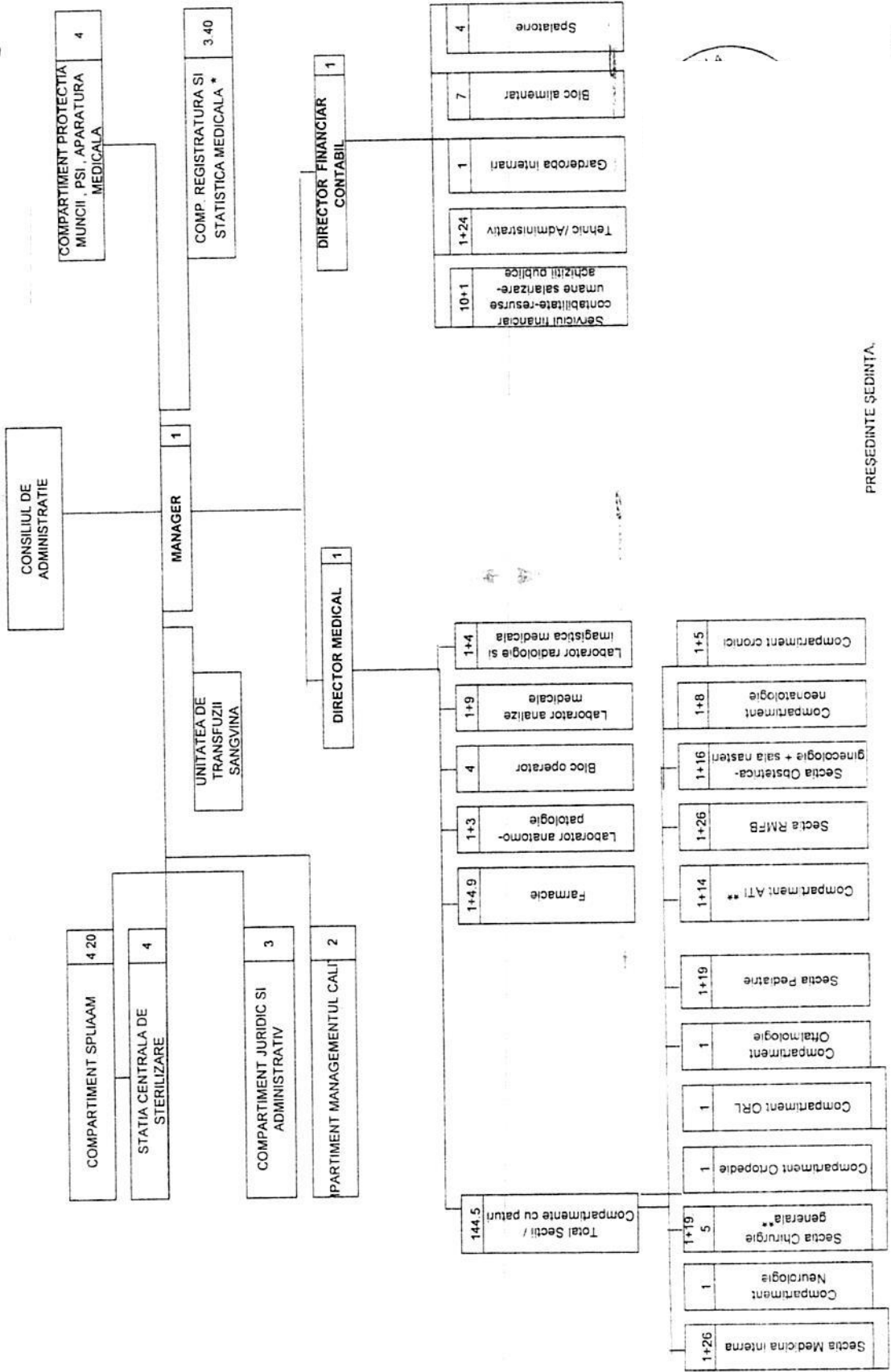

PREȘEDINTE ȘEDINȚA,

** Atribuțiile posturilor menționate la Unitatea de Transfuzii Sanguină vor fi delegate personalului care se regăsește în structurile evidențiate cu **

CONSILIUL LOCAL AL ORAȘULUI VIDELE
SC SPITALUL ORĂȘENESC SRL VIDELE
CUI 25040361

Anexa nr.....la HCL Nr.....Din.....

Președinte de ședință,

STAT FUNCȚII

Nr. crt.	Funcția	Nivel studii	Grad/Gradație	Specialitate/meserie funcție de bază	Cuantiu post	Salariu de bază
COMITET DIRECTOR						
1	MANAGER	S	II		1	2439
2	DIRECTOR FINANCIAR CONTABIL	S	II		1	1075
3	DIRECTOR MEDICAL	S	II		1	1787
COMPARTIMENT SPLIAAM						
4	MEDIC PRIMAR	S	5	IGIENA MEDIULUI	1	1662
5	MEDIC SPECIALIST	S	3	BOLI INFECȚIOASE	1	1253
6	ASISTENT MEDICAL PRINCIPAL	PL	5	MEDICINA GENERALA	1	595
7	ASISTENT MEDICAL	PL	5	IGIENĂ	0,20	71
8	AGENT DDD	G	5		1	519
STATIA CENTRALA DE STERILIZARE						
9	ASISTENT MEDICAL PRINCIPAL SEF	PL	5	IGIENĂ ȘI SĂNĂTATE PUBLICĂ	1	753
10	ASISTENT MEDICAL PRINCIPAL	PL	5	MEDICINĂ GENERALĂ	1	595
11	ASISTENT MEDICAL PRINCIPAL	PL	5	MEDICINĂ GENERALĂ	1	595
12	ASISTENT MEDICAL PRINCIPAL	PL	5	MEDICINĂ GENERALĂ	1	595
COMPARTIMENT REGISTRATURA SI STATISTICA MEDICALA						
13	REFERENT DE SPECIALITATE GRAD I	S	3		1	62
14	ANALIST GRADUL IA	S	5		1	65
15	ARHIVAR	M	5		0,20	10
16	ARHIVAR	M	5		0,20	10
17	REGISTRATOR MEDICAL	M	3		1	50
COMPARTIMENT PROTECTIA MUNCII, PSI, APARATURA MEDICALA						
18	INSPECTOR DE SPECIALITATE GRAD I	S/SSD	5	SĂNĂTATE ȘI SECURITATE ÎN MUNCĂ	1	65
19	CADRU TEHNIC - ATRIBUTII IN DOMENIUL PSI	M	5	PROTECTIA SI STINGEREA INCENDIILOR	1	55
20	INGINER GRAD IA	S	5	BIOMATERIALE METALICE	1	65
21	TEHNICIAN SANITAR PRINCIPAL	PL	5	APARATURA MEDICALA	1	59
COMPARTIMENT JURIDIC, ADMINISTRATIV						
22	REFERENT DE SPECIALITATE GRAD I	S	5	RELAȚII CU PUBLICUL-SECRETARIAT	1	65
23	CONSILIER JURIDIC IA	S	5	JURIDIC	1	65
24	PREOT	S	5		1	65
SERVICIUL FINANCIAR CONTABILITATE-RESURSE UMANE SALARIZARE-ACHIZIȚII PUBLICE						
25	SEF SERVICIU FINANCIAR CONTABILITATE	S	II	ECONOMIC	1	75
COMPARTIMENT FINANCIAR CONTABILITATE						
26	ECONOMIST GRAD IA	S	5	ECONOMIC	1	65
27	ECONOMIST GRAD I	S	2	ECONOMIC	1	55
28	ECONOMIST GRAD I	S	3	ECONOMIC	1	63
29	REFERENT DE SPECIALITATE GRAD I	S	5		1	65
30	REFERENT IA	M	5		1	55
31	MAGAZINER	M	2		1	45
COMPARTIMENT R.U.S.						

32	INSPECTOR DE SPECIALITATE GRAD I	S	4	ECONOMIC	1	53
33	INSPECTOR DE SPECIALITATE GRAD I	S	4	ECONOMIC	1	63
34	INSPECTOR DE SPECIALITATE GRAD II	S	1	ECONOMIC	1	52
COMPARTIMENT ACHIZITII PUBLICE						
35	EXPERT GRAD I	S	5	ACHIZITII PUBLICE	1	71
SPALATORIE						
36	SPALATOREASA CU GESTIUNE	G	5		1	49
37	SPALATOREASA	G	5		1	48
38	SPALATOREASA	G	2		1	43
39	SPALATOREASA	G	5		1	48
GARDEROBA INTERNARI						
40	BAIES	G	5		1	48
SERVICIU TEHNIC / ADMINISTRATIV						
41	SEF SERVICIU	S	II		1	75
42	INGRIJITOR CURATENIE	G	2		1	43
43	SOFER I	G	5	SOFER	1	55
44	SOFER I	G	5	SOFER	1	55
45	MUNITOR CALIFICAT I	G	5	LIFTIER	1	55
46	MUNITOR CALIFICAT I	G	5	LIFTIER	1	55
47	MUNITOR CALIFICAT I	G	4	LIFTIER	1	53
48	MUNITOR CALIFICAT II	G	4	LIFTIER	1	52
49	MUNITOR CALIFICAT IV	G	2	LIFTIER	1	46
50	MUNITOR CALIFICAT I	M	5	ELECTRICIAN	1	51
51	MUNITOR CALIFICAT I	M	5	ELECTRICIAN	1	51
52	MUNITOR CALIFICAT I	M	5	ELECTRICIAN	1	51
53	MUNITOR CALIFICAT I	M	5	ELECTRICIAN	1	51
54	MUNITOR CALIFICAT I	M	5	ELECTRICIAN	1	51
55	MUNITOR CALIFICAT I	M	5	FOCHIST	1	51
56	MUNITOR CALIFICAT I	M	5	FOCHIST	1	51
57	MUNITOR CALIFICAT I	M	5	FOCHIST	1	51
58	MUNITOR CALIFICAT II	M	3	FOCHIST	1	51
59	MUNITOR CALIFICAT II	M	2	FOCHIST	1	41
60	MUNITOR CALIFICAT II	M	2	FOCHIST	1	41
61	MUNCITOR CALIFICAT I	G	5	LENJEREASA	1	51
62	MUNITOR CALIFICAT I	G	4	INSTALATOR SANITAR	1	51
63	MUNITOR CALIFICAT III	G	2	OPERATOR TRATARE A	1	41
64	MUNITOR CALIFICAT IV	G	4	OPERATOR TRATARE A	1	41
65	MUNITOR CALIFICAT I	M	5	INSTALATOR SANITAR	1	51
BLOC ALIMENTAR						
66	MUNITOR CALIFICAT I	G	5	BUCATAR	1	51
67	MUNITOR CALIFICAT I	G	5	BUCATAR	1	51
68	MUNITOR CALIFICAT I	G	4	BUCATAR	1	51
69	MUNITOR CALIFICAT II	G	5	BUCATAR	1	51
70	MUNCITOR NECALIFICAT	G	3		1	31
71	INGRIJITOR CURATENIE	G	2		1	41
SECTIA CHIRURGIE GENERALĂ						
72	MEDIC PRIMAR SEF	S	5	CHIRURGIE GENERALĂ	1	17
73	MEDIC PRIMAR	S	5	CHIRURGIE GENERALĂ	0.5	8
	MEDIC PRIMAR	S	4	CHIRURGIE GENERALĂ	0.5	8
74	MEDIC PRIMAR	S	5	CHIRURGIE GENERALĂ	1	16
75	MEDIC PRIMAR	S	4	CHIRURGIE GENERALĂ	0.5	8
76	MEDIC SPECIALIST	S	5	CHIRURGIE GENERALĂ	1	13
77	ASISTENT MEDICAL PRINCIPAL SEF	PL	5	MEDICINĂ GENERALĂ	1	7
78	ASISTENT MEDICAL PRINCIPAL	PL	5	MEDICINĂ GENERALĂ	1	5
79	ASISTENT MEDICAL PRINCIPAL	PL	5	MEDICINĂ GENERALĂ	1	5
80	ASISTENT MEDICAL PRINCIPAL	PL	5	MEDICINĂ GENERALĂ	1	5
81	ASISTENT MEDICAL PRINCIPAL	PL	5	MEDICINĂ GENERALĂ	1	5
82	ASISTENT MEDICAL PRINCIPAL	PL	5	MEDICINĂ GENERALĂ	1	5

83	ASISTENT MEDICAL PRINCIPAL	PL	5	MEDICINA GENERALA		59
84	ASISTENT MEDICAL PRINCIPAL	PL	5	MEDICINĂ GENERALĂ	1	59
85	ASISTENT MEDICAL PRINCIPAL	PL	2	MEDICINĂ GENERALĂ	1	53
86	ASISTENT MEDICAL PRINCIPAL	PL	2	MEDICINĂ GENERALĂ	1	53
87	ASISTENT MEDICAL PRINCIPAL	PL	2	MEDICINĂ GENERALĂ	1	53
88	ASISTENT MEDICAL	PL	5	MEDICINĂ GENERALĂ	1	58
89	INFIRMIERA	G	5		1	51
90	INFIRMIERA	G	2		1	47
91	INGRIJITOR CURATENIE	G	5		1	48
92	INGRIJITOR CURATENIE	G	4		1	47
93	INGRIJITOR CURATENIE	G	1		1	41
COMPARTIMENT ORTOPEDIE SI TRAUMATOLOGIE						
94	MEDIC SPECIALIST	S	2	ORTOPEDIE SI TRAUMATOLOGIE	0.5	59
	MEDIC SPECIALIST	S	2	ORTOPEDIE SI TRAUMATOLOGIE	0.5	59
COMPARTIMENT OFTALMOLOGIE						
95	MEDIC PRIMAR	S	3	OFTALMOLOGIE	1	158
COMPARTIMENT ORL						
96	MEDIC SPECIALIST	S	2	ORL	1	119
SECTIA MEDICINA INTERNA						
97	MEDIC PRIMAR SEF	S	5	MEDICINĂ INTERNĂ	1	174
98	MEDIC PRIMAR	S	5	MEDICINĂ INTERNĂ	1	166
99	MEDIC SPECIALIST	S	2	MEDICINĂ INTERNĂ	1	119
100	MEDIC SPECIALIST	S	3	MEDICINĂ INTERNĂ	1	125
101	MEDIC SPECIALIST DIABETOLOG	S	3	DIABET ZAHARAT, NUTRIȚIE ȘI BOLI METABOLICE	1	125
102	ASISTENT MEDICAL PRINCIPAL SEF	PL	4	MEDICINĂ GENERALĂ	1	75
103	ASISTENT MEDICAL PRINCIPAL	PL	5	MEDICINĂ GENERALĂ	1	59
104	ASISTENT MEDICAL PRINCIPAL	PL	5	MEDICINĂ GENERALĂ	1	59
105	ASISTENT MEDICAL PRINCIPAL	PL	5	MEDICINĂ GENERALĂ	1	59
106	ASISTENT MEDICAL PRINCIPAL	PL	5	MEDICINĂ GENERALĂ	1	59
107	ASISTENT MEDICAL PRINCIPAL	PL	5	MEDICINĂ GENERALĂ	1	59
108	ASISTENT MEDICAL PRINCIPAL	PL	4	MEDICINĂ GENERALĂ	1	58
109	ASISTENT MEDICAL PRINCIPAL	PL	4	MEDICINĂ GENERALĂ	1	58
110	ASISTENT MEDICAL PRINCIPAL	PL	5	MEDICINĂ GENERALĂ	1	59
111	ASISTENT MEDICAL PRINCIPAL	PL	5	MEDICINĂ GENERALĂ	1	59
112	ASISTENT MEDICAL PRINCIPAL	PL	5	MEDICINĂ GENERALĂ	1	59
113	ASISTENT MEDICAL PRINCIPAL	PL	5	MEDICINĂ GENERALĂ	1	59
114	ASISTENT MEDICAL PRINCIPAL	PL	3	MEDICINĂ GENERALĂ	1	56
115	INFIRMIERA	G	5		1	51
116	INFIRMIERA	G	3		1	49
117	INGRIJITOR CURATENIE	G	2		1	43
118	INGRIJITOR CURATENIE	G	2		1	43
119	INGRIJITOR CURATENIE	G	3		1	45
120	INGRIJITOR CURATENIE	G	5		1	48
121	INGRIJITOR CURATENIE	G	3		1	45
122	INGRIJITOR CURATENIE	G	3		1	45
123	INGRIJITOR CURATENIE	G	5		1	48
COMPARTIMENT NEUROLOGIE						
124	MEDIC SPECIALIST	S	4	NEUROLOGIE	1	128
COMPARTIMENT CRONICI						
125	MEDIC SPECIALIST	S	3	MEDICINĂ INTERNĂ	1	125
126	ASISTENT MEDICAL PRINCIPAL	PL	4	MEDICINĂ GENERALĂ	1	58
127	ASISTENT MEDICAL PRINCIPAL	PL	3	MEDICINĂ GENERALĂ	1	56
128	ASISTENT MEDICAL PRINCIPAL	PL	5	MEDICINĂ GENERALĂ	1	59
129	ASISTENT MEDICAL PRINCIPAL	PL	4	MEDICINĂ GENERALĂ	1	58
130	ASISTENT MEDICAL PRINCIPAL	PL	2	MEDICINĂ GENERALĂ	1	53

SECTIA OBSTETRICA GINECOLOGIE						
131	MEDIC PRIMAR SEF	S	5	OBSTETRICĂ GINECOLOGIE	1	1748
132	MEDIC PRIMAR	S	5	OBSTETRICĂ GINECOLOGIE	1	1662
133	MEDIC PRIMAR	S	5	OBSTETRICĂ GINECOLOGIE	0.5	831
134	MEDIC SPECIALIST	S	5	OBSTETRICĂ GINECOLOGIE	0.5	658
135	ASISTENT MEDICAL PRINCIPAL SEF	PL	4	MEDICINĂ GENERALĂ	1	756
136	ASISTENT MEDICAL PRINCIPAL	PL	5	MEDICINĂ GENERALĂ	1	594
137	ASISTENT MEDICAL PRINCIPAL	PL	5	OBSTETRICĂ GINECOLOGIE	1	594
138	ASISTENT MEDICAL PRINCIPAL	PL	5	MEDICINĂ GENERALĂ	1	594
139	ASISTENT MEDICAL PRINCIPAL	PL	4	MEDICINĂ GENERALĂ	1	588
140	ASISTENT MEDICAL PRINCIPAL	PL	5	MEDICINĂ GENERALĂ	1	594
141	ASISTENT MEDICAL PRINCIPAL	PL	4	MEDICINĂ GENERALĂ	1	588
142	ASISTENT MEDICAL PRINCIPAL	PL	5	MEDICINĂ GENERALĂ	1	594
143	ASISTENT MEDICAL DEBUTANT	PL	Baza	MEDICINĂ GENERALĂ	1	450
144	ASISTENT MEDICAL	PL	2	MEDICINĂ GENERALĂ	1	531
145	INFIRMIERA	G	5		1	513
146	INFIRMIERA	G	5		1	513
147	INFIRMIERA	G	2		1	471
148	INGRIJITOR CURATENIE	G	5		1	483
149	INGRIJITOR CURATENIE	G	2		1	435
COMPARTIMENT NEONATOLOGIE						
150	MEDIC SPECIALIST SEF	S	3	NEONATOLOGIE	1	1311
151	ASISTENT MEDICAL PRINCIPAL SEF	PL	5	MEDICINĂ GENERALĂ	1	756
152	ASISTENT MEDICAL PRINCIPAL	PL	4	MEDICINĂ GENERALĂ	1	588
153	ASISTENT MEDICAL PRINCIPAL	PL	5	MEDICINĂ GENERALĂ	1	594
154	ASISTENT MEDICAL PRINCIPAL	PL	4	MEDICINĂ GENERALĂ	1	588
155	ASISTENT MEDICAL PRINCIPAL	PL	3	MEDICINĂ GENERALĂ	1	561
156	ASISTENT MEDICAL PRINCIPAL	PL	2	MEDICINĂ GENERALĂ	1	531
157	INGRIJITOR CURATENIE	G	4		1	471
158	INGRIJITOR CURATENIE	G	2		1	435
SECTIA PEDIATRIE						
159	MEDIC SPECIALIST SEF	S	3	PEDIATRIE	1	1311
160	MEDIC PRIMAR	S	5	PEDIATRIE	1	1662
161	MEDIC SPECIALIST	S	2	PEDIATRIE	1	1197
162	ASISTENT MEDICAL PRINCIPAL SEF	PL	5	PEDIATRIE	1	756
163	ASISTENT MEDICAL PRINCIPAL	PL	4	MEDICINĂ GENERALĂ	1	588
164	ASISTENT MEDICAL PRINCIPAL	PL	5	MEDICINĂ GENERALĂ	1	594
165	ASISTENT MEDICAL PRINCIPAL	PL	3	MEDICINĂ GENERALĂ	1	561
166	ASISTENT MEDICAL PRINCIPAL	PL	4	MEDICINĂ GENERALĂ	1	588
167	ASISTENT MEDICAL PRINCIPAL	PL	4	MEDICINĂ GENERALĂ	1	588
168	ASISTENT MEDICAL PRINCIPAL	PL	4	MEDICINĂ GENERALĂ	1	588
169	ASISTENT MEDICAL PRINCIPAL	PL	4	MEDICINĂ GENERALĂ	1	588
170	ASISTENT MEDICAL PRINCIPAL	PL	5	MEDICINĂ GENERALĂ	1	594
171	ASISTENT MEDICAL PRINCIPAL	PL	3	MEDICINĂ GENERALĂ	1	561
172	ASISTENT MEDICAL PRINCIPAL	PL	2	MEDICINĂ GENERALĂ	1	531
173	INFIRMIERA	G	5		1	513
174	INGRIJITOR CURATENIE	G	2		1	435
175	INGRIJITOR CURATENIE	G	3		1	450
176	INGRIJITOR CURATENIE	G	2		1	435
177	INGRIJITOR CURATENIE	G	2		1	435
178	INGRIJITOR CURATENIE	G	2		1	435
COMPARTIMENT A.T.I.						
179	MEDIC PRIMAR	S	5	A.T.I.	1	1811
180	MEDIC SPECIALIST		3	A.T.I.	1	1365

181	ASISTENT MEDICAL PRINCIPAL SEF	PL	5	MEDICINA GENERALA	1	634
182	ASISTENT MEDICAL PRINCIPAL	PL	5	MEDICINĂ GENERALĂ	1	634
183	ASISTENT MEDICAL PRINCIPAL	PL	5	MEDICINĂ GENERALĂ	1	634
184	ASISTENT MEDICAL PRINCIPAL	PL	5	MEDICINĂ GENERALĂ	1	634
185	ASISTENT MEDICAL PRINCIPAL	PL	4	MEDICINĂ GENERALĂ	1	619
186	ASISTENT MEDICAL PRINCIPAL	PL	3	MEDICINĂ GENERALĂ	1	604
187	ASISTENT MEDICAL PRINCIPAL	PL	5	MEDICINĂ GENERALĂ	1	634
188	ASISTENT MEDICAL PRINCIPAL	PL	5	MEDICINĂ GENERALĂ	1	634
189	INFIRMIERĂ	G	2		1	478
190	INFIRMIERA	G	4		1	515
191	INGRIJITOR CURĂȚENIE	G	3		1	459
192	INGRIJITOR CURĂȚENIE	G	5		1	482
193	INGRIJITOR CURĂȚENIE	G	5		1	482
SECTIA RECUPERARE, MEDICINA FIZICA, BALNEOLOGIE						
194	MEDIC PRIMAR SEF	S	3	RECUPERARE, MEDICINĂ FIZICĂ ȘI	1	166
195	MEDIC SPECIALIST	S	3	MEDICINĂ FIZICĂ ȘI DE REABILITARE	1	125
196	MEDIC SPECIALIST	S	4	MEDICINĂ FIZICĂ ȘI BALNEOLOGIE	1	128
197	KINETOTERAPEUT PRINCIPAL	S	5	KINETOTERAPIE	1	80
198	ASISTENT MEDICAL PRINCIPAL SEF	PL	5	BALNEOFIZIOKINETOT ERAPIE SI RECUPERARE MEDICALĂ	1	75
199	ASISTENT MEDICAL PRINCIPAL	PL	3	BALNEOFIZIOKINETOT ERAPIE SI RECUPERARE MEDICALĂ	1	56
200	ASISTENT MEDICAL PRINCIPAL	PL	5	MEDICINĂ GENERALĂ	1	59
201	ASISTENT MEDICAL PRINCIPAL	PL	5	MEDICINĂ GENERALĂ	1	59
202	ASISTENT MEDICAL PRINCIPAL	PL	5	MEDICINĂ GENERALĂ	1	59
203	ASISTENT MEDICAL PRINCIPAL	PL	4	MEDICINĂ GENERALĂ	1	58
204	ASISTENT MEDICAL PRINCIPAL	PL	4	MEDICINĂ GENERALĂ	1	58
205	ASISTENT MEDICAL PRINCIPAL	PL	4	MEDICINĂ GENERALĂ	1	58
206	ASISTENT MEDICAL PRINCIPAL	PL	2	MEDICINĂ GENERALĂ	1	53
207	ASISTENT MEDICAL PRINCIPAL	PL	5	BALNEOFIZIOKINETOT ERAPIE SI RECUPERARE MEDICALĂ	1	59
208	ASISTENT MEDICAL PRINCIPAL	PL	3	BALNEOFIZIOKINETOT ERAPIE SI RECUPERARE MEDICALĂ	1	56
209	ASISTENT MEDICAL PRINCIPAL	PL	3	MEDICINĂ GENERALĂ	1	56
210	ASISTENT MEDICAL	PL	1	MEDICINĂ GENERALĂ	1	50
211	ASISTENT MEDICAL	PL	3	BALNEOFIZIOKINETOT ERAPIE SI RECUPERARE MEDICALĂ	1	55
212	ASISTENT MEDICAL DEBUTANT	PL	1	BALNEOFIZIOKINETOT ERAPIE SI RECUPERARE MEDICALĂ	1	49
213	MASEUR	G	3		1	53
214	MASEUR	G	2		1	51
215	MASEUR	G	4		1	55
216	INFIRMIERA	G	2		1	47
217	INGRIJITOR CURATENIE	G	3		1	45
218	INGRIJITOR CURATENIE	G	5		1	48

219	INGRIJITOR CURATENIE	G	4				47
220	INGRIJITOR CURĂȚENIE	G	0			1	38
FARMACIE							
221	FARMACIST SEF	S	4	FARMACIE		1	79
222	FARMACIST SPECIALIST	S	5	FARMACIE CLINICA		0,5	44
223	FARMACIST	S	3	FARMACIE		0,4	35
224	ASISTENT MEDICAL PRINCIPAL	PL	5	FARMACIE		1	59
225	ASISTENT MEDICAL PRINCIPAL	PL	5	FARMACIE		1	59
226	ASISTENT MEDICAL PRINCIPAL	PL	3	FARMACIE		1	56
227	INGRIJITOR CURATENIE	PL	2			1	43
LABORATOR ANALIZE MEDICALE							
228	CHIMIST SPECIALIST SEF	S	5	BIOCHIMIE MEDICALĂ		1	78
229	BIOLOG SPECIALIST	S	5	BIOCHIMIE MEDICALĂ		1	73
230	BIOLOG SPECIALIST	S	4	BIOLOGIE		1	71
231	BIOLOG	S	4	BIOLOGIE		1	67
232	ASISTENT MEDICAL PRINCIPAL	PL	5	LABORATOR		1	59
233	ASISTENT MEDICAL PRINCIPAL	PL	5	LABORATOR		1	59
234	ASISTENT MEDICAL PRINCIPAL	PL	5	LABORATOR		1	59
235	ASISTENT MEDICAL PRINCIPAL	PL	4	LABORATOR		1	58
236	ASISTENT MEDICAL PRINCIPAL	PL	5	LABORATOR		1	59
237	INFIRMIERA	G	5			1	51
LABORATOR RADIOLOGIE ȘI IMAGISTICA MEDICALA							
238	MEDIC PRIMAR SEF	S	5	RADIODIAGNOSTIC		1	174
239	MEDIC SPECIALIST	S	2	RADIOLOGIE- IMAGISTICA MEDICALA		1	119
240	ASISTENT MEDICAL PRINCIPAL SEF	PL	5	RADIOLOGIE		1	75
241	ASISTENT MEDICAL PRINCIPAL	PL	5	RADIOLOGIE		1	59
242	ASISTENT MEDICAL PRINCIPAL	PL	5	RADIOLOGIE		1	59
LABORATOR ANATOMIE PATOLOGICA							
243	MEDIC SPECIALIST SEF	S	5	ANATOMIE PATOLOGICA		1	174
244	ASISTENT MEDICAL PRINCIPAL	PL	5	LABORATOR		1	77
245	ASISTENT MEDICAL PRINCIPAL	PL	5	LABORATOR		1	77
246	AUTOPSIER DEBUTANT/DEZINFECTOR	M	5			1	51
BLOC OPERATOR							
247	ASISTENT MEDICAL PRINCIPAL SEF	PL	5	MEDICINĂ GENERALĂ		1	75
248	ASISTENT MEDICAL PRINCIPAL	PL	5	MEDICINĂ GENERALĂ		1	59
249	ASISTENT MEDICAL PRINCIPAL	PL	3	MEDICINĂ GENERALĂ		1	56
250	INFIRMIERA	G	5			1	51
COMPARTIMENT MANAGEMENTUL CALITATII							
251	MEDIC PRIMAR COORDONATOR	S	4			1	1622
	REFERENT DE SPECIALITATE GRAD I - Responsabil Managementul Calității	S	5			0,20	49
	REFERENT DE SPECIALITATE GRAD I	S	5			0,20	122
	REFERENT DE SPECIALITATE GRAD I	S	5			0,20	122
	REFERENT DE SPECIALITATE GRAD I	S	5			0,20	122

244,80

Manager,
Dr. Virjoghe Victor

Director medical interimar,
Dr. Florescu Gabriela

Director economic,
Ec. Boerșu Dorina

Președinte de ședință

